

ตารางแสดงวงเงินงบประมาณที่ได้รับจัดสรรและราคากลางในงานจ้างก่อสร้าง

๑. ชื่อโครงการ จ้างปรับปรุงห้องปฏิบัติการชั้นสูตร จำนวน ๑ ห้อง

/หน่วยงานเจ้าของโครงการ โรงพยาบาลบึงนาราง อำเภอบึงนาราง จังหวัดพิจิตร

๒. วงเงินงบประมาณที่ได้รับจัดสรร.....เงินค่าบริการงานการแพทย์ที่ เบิกจ่ายในลักษณะงบลงทุน จาก สปสช.  
ปีงบประมาณ ๒๕๖๐

จำนวนเงิน ๒๔๗,๐๐๐.- บาท (สองแสนสี่หมื่นเจ็ดพันบาทถ้วน).

๓. ลักษณะงาน

จ้างปรับปรุงห้องปฏิบัติการชั้นสูตร จำนวน ๑ ห้อง

๔. ราคากลางคำนวณ ณ วันที่ ๒๔ พฤษภาคม ๒๕๖๐

เป็นเงิน ๒๔๗,๘๐๐.-บาท (สองแสนสี่หมื่นเจ็ดพันแปดร้อยบาทถ้วน)

๕. บัญชีประมาณการราคากลาง

๕.๑ แบบ พร. ๖ จำนวน ๑ แผ่น

๕.๒ แบบ พร. ๕ จำนวน ๑ แผ่น

๕.๓ .แบบ พร. ๔ จำนวน ๒ แผ่น

๖. รายชื่อคณะกรรมการกำหนดราคากลาง

๖.๑ นายประวิทย์ ภัทคสังข์ นักเทคนิคการแพทย์ชำนาญการ

๖.๒ นายมนต์ชัย สิงห์โตทอง นักจัดการงานทั่วไปปฏิบัติการ

๖.๓ นายกฤษฏา อยู่อินทร์ นายช่างโยธาปฏิบัติงาน สำนักงานสาธารณสุขจังหวัดพิจิตร

โครงการก่อสร้าง	ปรับปรุงห้องปฏิบัติการชั้นสูตร		
สถานที่ก่อสร้าง	โรงพยาบาลบึงนาราง อำเภอบึงนาราง จังหวัดพิจิตร		
วันที่ประมาณราคา	24 พฤษภาคม 2560	พื้นที่อาคาร (ตร.ม.)	
ตามแบบเลขที่	รพ.บร 01/60	จำนวน	1 ชั้น
**** ค่าแรงคำนวณราคากลาง ตามหนังสือกรมบัญชีกลาง ที่ กค.0421.5/ว.399 ลงวันที่ 15 ตุลาคม 2559			
FACTOR - F งานอาคาร เงื่อนไข : -เงินล่วงหน้าจ่าย = 0 % -เงินประกันผลงานหัก = 0 % -ดอกเบี้ยเงินกู้ = 6 %			

รายการ	ราคาค่าก่อสร้าง
1.ราคาค่าวัสดุและแรงงาน (งานอาคาร)	170,730.00
2.ราคารวมค่า Factor - F 1.3074	223,212.40
3.ราคางานครุภัณฑ์จัดหา	23,000.00
4.ราคางานครุภัณฑ์จัดหา รวม VAT 7 %	24,610.00
รวมเป็นเงิน (2) + (4)	247,822.40
คิดเป็นเงินทั้งสิ้นโดยประมาณ	247,800.00
ราคาเฉลี่ย / ตร.ม. (บาท)	-
ตัวหนังสือ	( สองแสนสี่หมื่นเจ็ดพันแปดร้อยบาทถ้วน )

ลงชื่อ.....ประธานกรรมการ ลงชื่อ.....กรรมการ ลงชื่อ.....กรรมการ

( นายประวิทย์ ภัคสังข์ ) ( นายมนต์ชัย สิงห์โตทอง ) ( นายกฤษฎา อยู่อินทร์ )

นักเทคนิคการแพทย์ชำนาญการ นักจัดการงานทั่วไปปฏิบัติการ นายช่างโยธาปฏิบัติงาน

### บัญชีแสดงปริมาณวัสดุและราคา

โครงการก่อสร้าง	ปรับปรุงห้องปฏิบัติการชั้นสูตร		
สถานที่ก่อสร้าง	โรงพยาบาลบึงนาราง อำเภอบึงนาราง จังหวัดพิจิตร		
วันที่ประมาณการ	24-พ.ค.-60	พื้นที่อาคาร	
ตามแบบเลขที่	รพ.บร 01/60	จำนวน	1 ชั้น

ลำดับ	สรุปหมวดงาน	งานอาคาร	งานครุภัณฑ์จัดหา	หมายเหตุ
		ค่าวัสดุและค่าแรงงาน	ค่าวัสดุและติดตั้ง	
	<b>สรุป ราคาค่าวัสดุ และแรงงาน</b>			
1	1.หมวดงานตู้เก็บของชนิดติดกับที่	66,000.00	-	
2	2.หมวดงานผนัง	24,000.00	-	
3	3.หมวดงานประตูหน้าต่าง	57,500.00	-	
4	4.หมวดงานไฟฟ้า	2,160.00	-	
5	5.หมวดงานอื่น ๆ	21,070.00	-	
6	6.หมวดงานครุภัณฑ์	-	23,000.00	
	<b>สรุปราคาค่าวัสดุและค่าแรงงาน</b>	<b>170,730.00</b>	<b>23,000.00</b>	

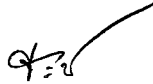
ลงชื่อ..........ประธานกรรมการ  
 ( นายประวิทย์ ภัคสังข์ )  
 นักเทคนิคการแพทย์ชำนาญการ

ลงชื่อ..........กรรมการ  
 ( นายมนต์ชัย สิงห์โตทอง )  
 นักจัดการงานทั่วไปปฏิบัติการ

ลงชื่อ..........  
 ( นายกฤษฎา อยุอินทร์ )  
 นายช่างโยธาปฏิบัติงาน

สถานที่ก่อสร้าง โรงพยาบาลบึงนาราง อำเภอบึงนาราง จังหวัดพิจิตร

ตามแบบเลขที่ รพ.บร 01/60

ประมาณการเมื่อวันที่ 24 พฤษภาคม 2560

ลำดับ	รายการ	หน่วย	จำนวน	ค่าวัสดุ		ค่าแรง		รวมเป็นเงิน	
				@	จำนวนเงิน	@	จำนวนเงิน		
<b>1.หมวดงานตู้เก็บของชนิดติดกับที่</b>									
1	F1	ชุด	10,000.0	1.00	10,000.00	-	-	10,000.00	
2	F2	ชุด	9,500.00	1.00	9,500.00	-	-	9,500.00	
3	F3	ชุด	7,500.00	1.00	7,500.00	-	-	7,500.00	
4	F4	ชุด	10,000.0	1.00	10,000.00	-	-	10,000.00	
5	F5	ชุด	6,500.00	1.00	6,500.00	-	-	6,500.00	
6	F6	ชุด	5,000.00	1.00	5,000.00	-	-	5,000.00	
7	F7	ชุด	12,000.0	1.00	12,000.00	-	-	12,000.00	
8	F8	ชุด	5,500.00	1.00	5,500.00	-	-	5,500.00	
<b>รวม 1)</b>					<b>66,000.00</b>		<b>-</b>	<b>66,000.00</b>	
<b>2.หมวดงานผนัง</b>									
1	ฉ.1. ผนังกระจากลายผ้า หน้า 5 มม. กรอบอลูมิเนียมสีขาว								
	สูงจากพื้น 2.00 ม. ด้านล่างกรุด้วยลูกฟูกอลูมิเนียมสีขาว								
	สูง 0.85 ม. ทั้ง 2 ชั้น		ตร.ม.	15.00	1,300.00	19,500.00	300.00	4,500.00	24,000.00
<b>รวม 2.)</b>					<b>19,500.00</b>		<b>4,500.00</b>	<b>24,000.00</b>	
<b>3.หมวดงานประตูหน้าต่าง</b>									
1	W1 พร้อมติดตั้ง	ชุด	2	5,500.00	11,000.00	-	-	11,000.00	
2	W2 พร้อมติดตั้ง	ชุด	1	8,500.00	8,500.00	-	-	8,500.00	
3	W3 พร้อมติดตั้ง	ชุด	1	7,000.00	7,000.00	-	-	7,000.00	
4	W4 พร้อมติดตั้ง	ชุด	2	2,000.00	4,000.00	-	-	4,000.00	
5	D1 พร้อมติดตั้ง	ชุด	1	7,500.00	7,500.00	-	-	7,500.00	
6	D2 พร้อมติดตั้ง	ชุด	3	6,500.00	19,500.00	-	-	19,500.00	
<b>รวม 3.)</b>					<b>57,500.00</b>		<b>-</b>	<b>57,500.00</b>	
ลงชื่อ.....ประธานกรรมการ ลงชื่อ.....กรรมการ ลงชื่อ.....กรรมการ ( นายประวิทย์ ภัคสังข์ ) ( นายมนต์ชัย สิงห์โตทอง ) ( นายกฤษฏา อยู่อินทร์ ) นักเทคนิคการแพทย์ชำนาญการ นักจัดการงานทั่วไปปฏิบัติการ นายช่างโยธาปฏิบัติงาน									

สถานที่ก่อสร้าง โรงพยาบาลบึงนาราง อำเภอบึงนาราง จังหวัดพิจิตร

ตามแบบเลขที่ รพ.บร 01/60

ประมาณการเมื่อวันที่ 24 พฤษภาคม 2560

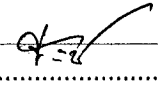
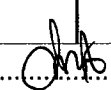
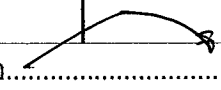
ลำดับ	รายการ	หน่วย	จำนวน	ค่าวัสดุ		ค่าแรง		รวมเป็นเงิน
				@	จำนวนเงิน	@	จำนวนเงิน	
<b>4.หมวดงานไฟฟ้า</b>								
1	พัดลมดูดอากาศ 6 นิ้ว (ติดผนัง)	ชุด	1	900.00	900.00	350.00	350.00	1,250.00
2	ปลั๊กไฟชนิด 2 ช่อง โน 1 ตัว							
	พร้อมสายไฟและติดตั้ง	ชุด	6.00	270.00	1,620.00	90.00	540.00	2,160.00
	<b>รวม 4.)</b>				<b>1,620.00</b>		<b>540.00</b>	<b>2,160.00</b>
<b>5.หมวดงานอื่น ๆ</b>								
1	ม่านเกล็ดดอคูมินิกแบบแขวนแนวนอน	ตร.ม.	12.00	900.00	10,800.00	100.00	1,200.00	12,000.00
2	อ่างเคลือบขาวชนิดฝัง อุปกรณ์ครบชุด	ชุด	2	2,500.00	5,000.00	450.00	900.00	5,900.00
3	งานร้อยตอม หน้าต่างพร้อมขนย้ายเก็บ	LS	1	-	-	1,000.00	1,000.00	1,000.00
4	ทาสีน้ำพลาสติก (ผนังเดิม)	ตร.ม.	35.00	32.00	1,120.00	30.00	1,050.00	2,170.00
	<b>รวม 5.)</b>				<b>16,920.00</b>		<b>4,150.00</b>	<b>21,070.00</b>
<b>6.หมวดงานครุภัณฑ์</b>								
1	เครื่องปรับอากาศ ขนาด 18,000 BTU							
	ชนิดแขวนผนัง	ชุด	1.00	21,500.00	21,500.00	1,500.00	1,500.00	23,000.00
	<b>รวม 6.)</b>				<b>21,500.00</b>		<b>1,500.00</b>	<b>23,000.00</b>
ลงชื่อ.....  .....ประธานกรรมการ            ลงชื่อ.....  .....กรรมการ            ลงชื่อ.....  .....กรรมการ ( นายประวิทย์ ภัคสังข์ )                      ( นายมนต์ชัย สิงห์โตทอง )                      ( นายกฤษฎา อยู่อินทร์ ) นักเทคนิคการแพทย์ชำนาญการ                      นักจัดการงานทั่วไปปฏิบัติการ                      นายช่างโยธาปฏิบัติงาน								

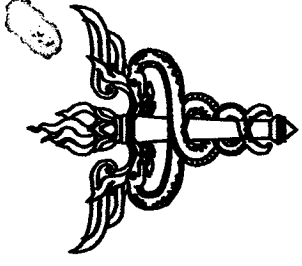

# สำนักงานสาธารณสุขจังหวัดพิจิตร

งานพัสดุ ก่อสร้าง การซ่อมบำรุง กลุ่มงานบริหารทั่วไป

แบบแปลนก่อสร้าง ปรับปรุงห้องปฏิบัติการชั้นสุตร

แบบเลขที่ รพ.บร 01/60

สถานที่ก่อสร้าง : โรงพยาบาลบึงนาราง อำเภอบึงนาราง จังหวัดพิจิตร



**สำนักงานสถาปัตย์จังหวัดฉะเชิงเทรา**

ฝ่ายบริหารทั่วไป  
งานแปลที่ และเครื่องเขียน

โครงการ: ปรับปรุงห้องปฏิบัติการดนตรี	ช่างออกแบบ	นายสุกฤษ ตรีชัย	นายสุกฤษ ตรีชัย	นายสุกฤษ ตรีชัย	นายสุกฤษ ตรีชัย	นายสุกฤษ ตรีชัย	นายสุกฤษ ตรีชัย	นายสุกฤษ ตรีชัย	นายสุกฤษ ตรีชัย
สถานที่ก่อสร้าง: โรงเรียนเทศบาลราชดำเนินราช จังหวัดฉะเชิงเทรา	วิศวกรโยธา								
เจ้าของ : โรงเรียนเทศบาลราชดำเนินราช จังหวัดฉะเชิงเทรา									

**รายการประกอบแบบ**

- ๑. ผนังกระจกอลูมิเนียม, ผนัง, กระจกชนิดเดี่ยว
- สูงจากพื้น ๒.๐๐ ม. พื้นต่างระดับ ๒ ชั้น ผนังกระจกชนิดเดี่ยวเดี่ยว
- ฝ้าภายในห้องทั้งหมด
- ผู้รับจ้างต้อง ผนังกระจกอลูมิเนียมที่ประกอบเป็นให้เรียบร้อย

**หมายเหตุ**

- แผนสถาปัตย์ปรับปรุงเป็นไปตามที่ทำการก่อสร้างให้เป็นไปตาม  
ประมาณการงบประมาณการจ้างและจ้างควบคุมงานก่อสร้างให้เป็นมาตรฐาน

**แปลนปรับปรุง**

มาตราส่วน 1:100

**แปลนพื้นของเดิม**

มาตราส่วน 1:100

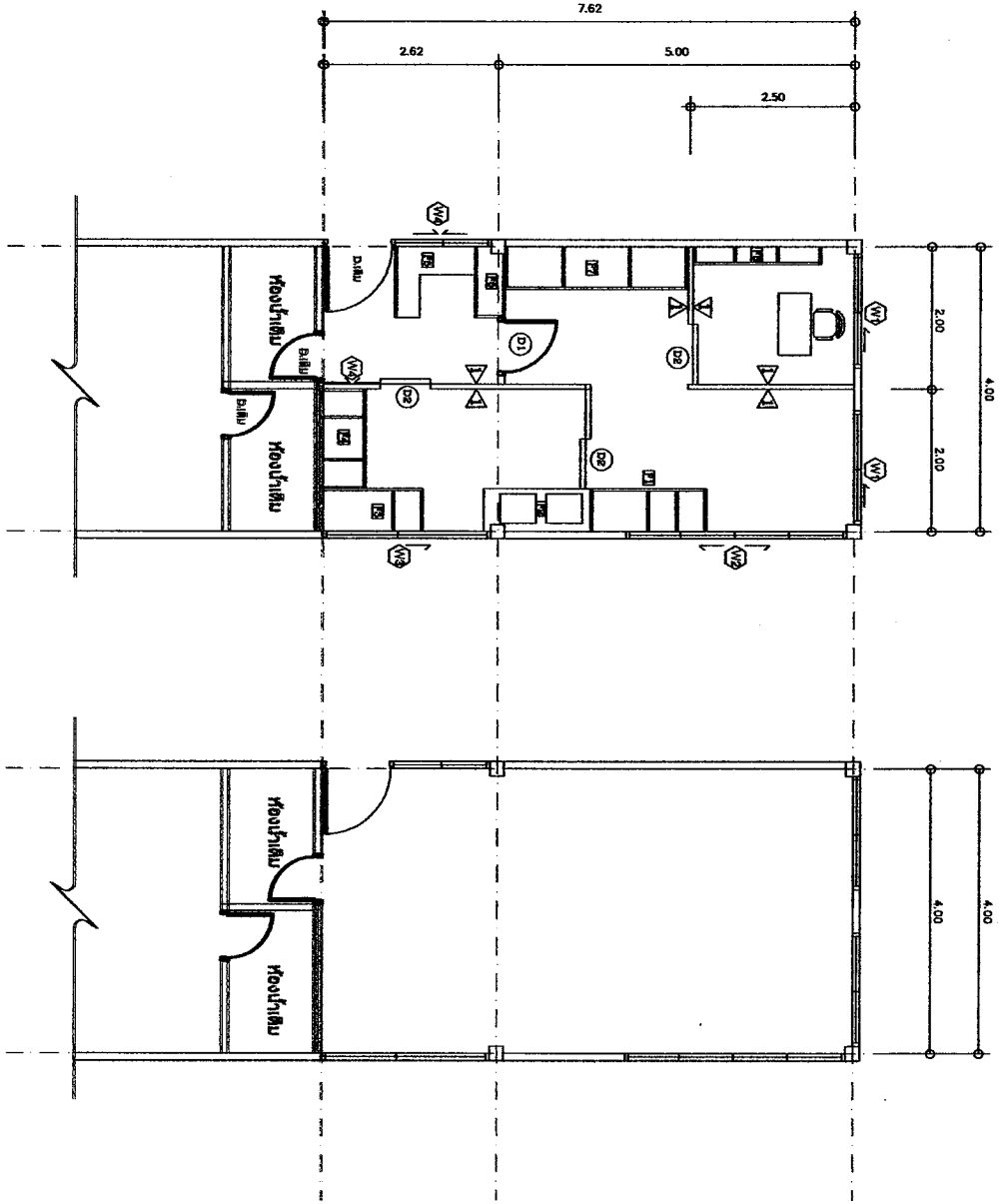







สำนักงานสาธารณสุขจังหวัดสิงห์บุรี

ฝ่ายวิชาการ  
งานทันตกรรม

โครงการ: ปรับปรุงห้องปฏิบัติการทันตกรรม	ตรวจสอบ/ประเมิน	ตรวจสอบ/ประเมิน	รายละเอียด	วันที่	วันที่	วันที่	วันที่
สถานที่ศึกษา: โรงพยาบาลสิงห์บุรี ตำบลสิงห์บุรี จังหวัดสิงห์บุรี	ตรวจสอบ	ตรวจสอบ	การแก้ไข	วันที่	วันที่	วันที่	วันที่
เรื่อง: โรงพยาบาลสิงห์บุรี ตำบลสิงห์บุรี จังหวัดสิงห์บุรี	ตรวจสอบ	ตรวจสอบ	การแก้ไข	วันที่	วันที่	วันที่	วันที่

D1 ประตูบานครึ่งเดียว  
จากบนลงล่าง  
บานกระจกใส ขนาด 9 มม.  
พรางกันการสอดค้ำ

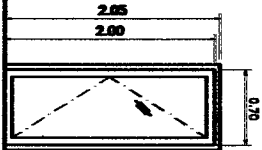

D2 ประตูบานเต็มบาน (บานกระจก)  
จากบนลงล่าง  
บานกระจกใส ขนาด 9 มม.  
พรางกันการสอดค้ำ

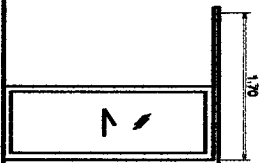

▶ ผู้ตรวจสอบสถาปัตย์ นาย อ. นน. กอชญาญะ  
ผู้จัดทำ ๑.๐๐ น. สถาปัตย์ ๑ และ ๑ ผู้จัดทำ  
ผู้ตรวจสอบโครงการ

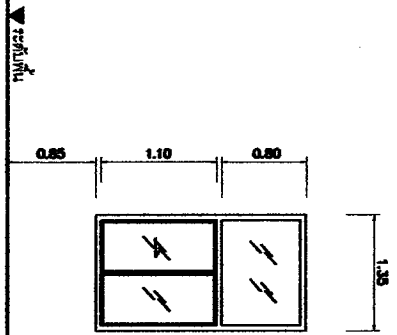
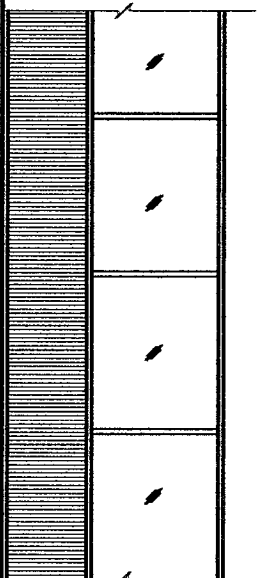

หน้าต่างบานกระจกบานเดี่ยว (ครึ่งบาน)  
กระจกใส ขนาด 6 มม.  
จากบนลงล่าง ขนาด 2 x 4 พรางกันการสอดค้ำ

W1

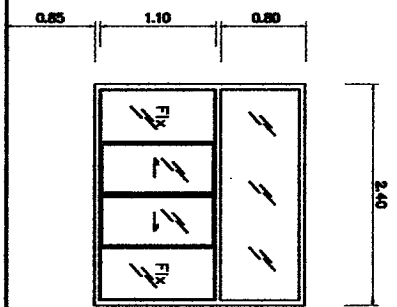

หน้าต่างบานกระจกบานเดี่ยว (เต็มบาน)  
บานกระจกใส ขนาด 6 มม.  
จากบนลงล่าง ขนาด 2 x 4 พรางกันการสอดค้ำ

W2

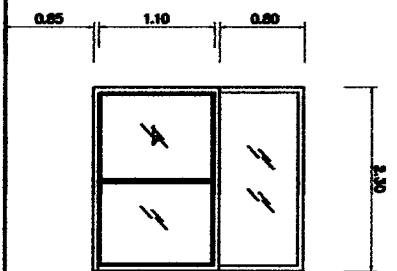

หน้าต่างบานกระจกบานเดี่ยว (ครึ่งบาน)  
กระจกใส ขนาด 6 มม.  
จากบนลงล่าง ขนาด 2 x 4 พรางกันการสอดค้ำ

W3

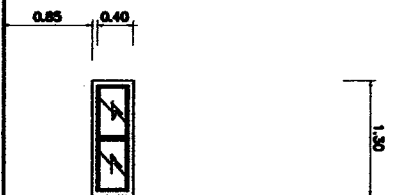

หน้าต่างบานกระจกบานเดี่ยว (ครึ่งบาน)  
กระจกใส ขนาด 6 มม.  
จากบนลงล่าง ขนาด 2 x 4 พรางกันการสอดค้ำ

W4